

ZEICHENERKLÄRUNG

- Planung**
- Feld- u. Waldweg befestigt / unbefestigt Grünweg
 - Einschnittsböschung
 - Mulde mit Fließrichtung Bankett und Grünflächen
 - Lage der Gradienten
 - Mittelstreifen, Achse
 - Richtungsfahrbahn mit Fahrstreifenaufteilung (nachrichtlich)
 - Bankett
 - Dammböschung
 - Entwässerungsgraben mit Fließrichtung
 - gemeinsamer Geh- und Radweg
- Immissionsschutz**
- Lärmschutzwand
 - Lärmschutzwall
- Verwaltung**
- Kreisgrenze
 - Gemeindengrenze
 - Gemarkungsgrenze
- Neigungsbrechpunkt**
mit Angabe von Ausrundungshalbmesser, Längsneigung und Abstand zum nächsten Neigungspunkt
- Gradientenhochpunkt / -seipunkt**
Quersneigung
- Bohrpunkt**
Bohrpunkt-Nummer

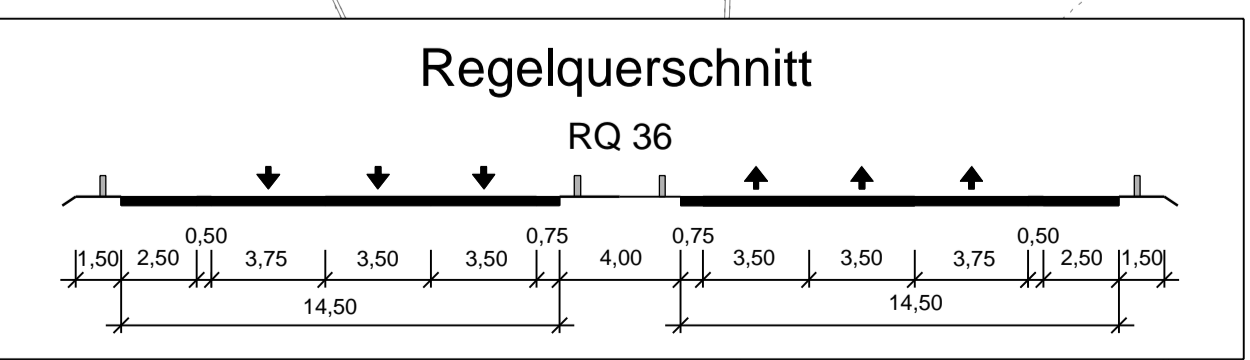
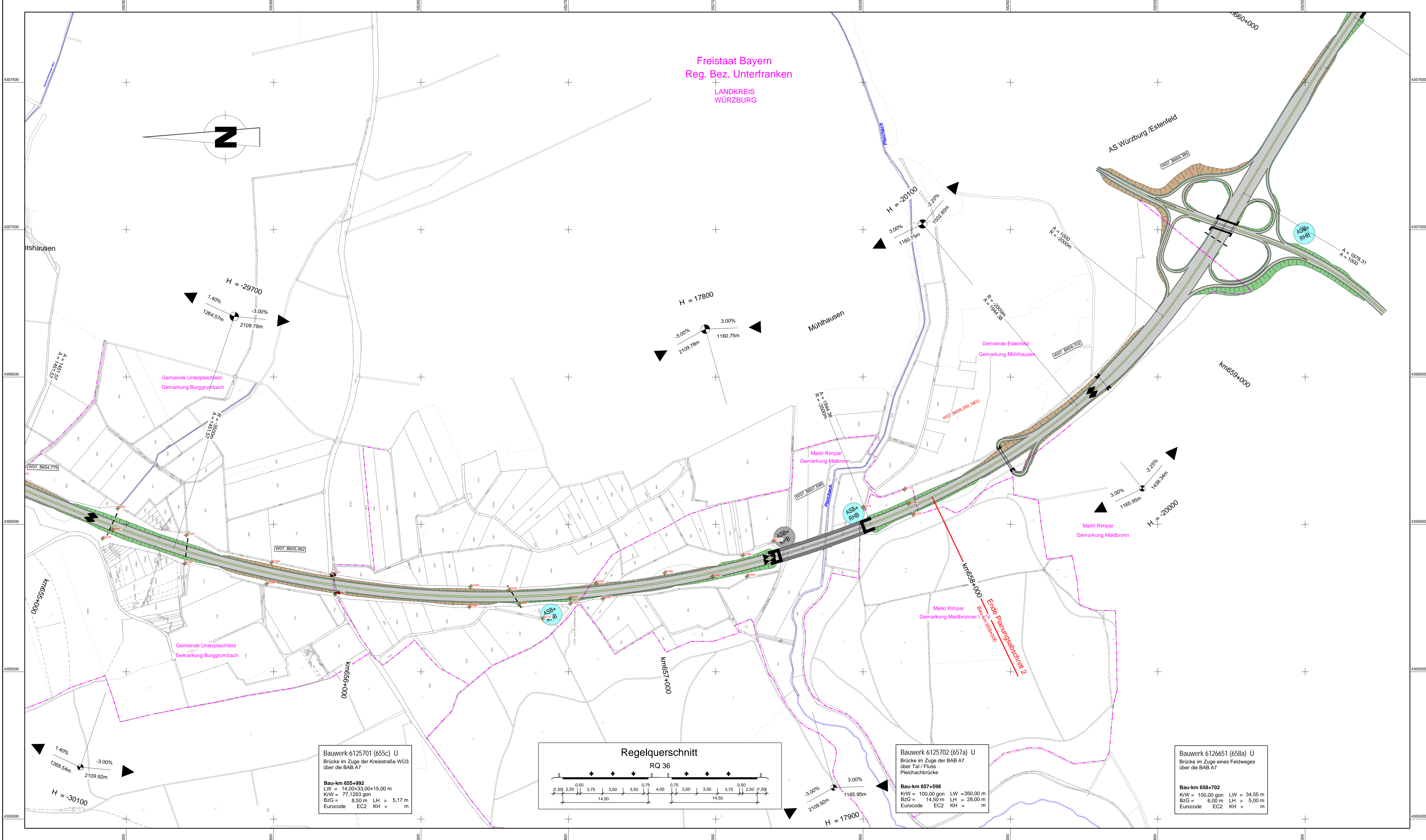

Bauwerk 6125701 (655c) U
Brücke im Zuge der Kreisstraße W03 über die BAB A7

Bau-km 655+992
LW = 14,00+33,00+15,00 m
KfW = 77,1293 gon
BzG = 8,50 m LH > 5,17 m
Eurocode EC2 KH > m

Bauwerk 6125702 (657a) U
Brücke im Zuge der BAB A7 über Tal / Fluss Pleichachbrücke

Bau-km 657+598
KfW = 100,00 gon LW = 350,00 m
BzG = 14,50 m LH > 28,00 m
Eurocode EC2 KH > m

Bauwerk 6126651 (658a) U
Brücke im Zuge eines Feldweges über die BAB A7

Bau-km 658+702
KfW = 100,00 gon LW = 34,55 m
BzG = 6,00 m LH > 5,00 m
Eurocode EC2 KH > m

Autobahndirektion Nordbayern		bearbeitet: Gz: 2018	
Flaschenhofstraße 55 90402 Nürnberg		gezeichnet: Gz: 2018	
Tel.: 09114621-01, Fax: 09114621-456, E-Mail: poststelle@abdnib.bayern.de		geprüft: Gz: -	
		PSP Nr.: 8025.ABA	
		Projekt: 50_Planung	

Nr.	Art der Änderung	Datum	Zeichen

VORENTWURF

Straßenbauverwaltung Freistaat Bayern		Unterlage / Blatt-Nr.: 5 / 3	
Autobahndirektion Nordbayern		Lageplan Bohrpunkte	
Straße / Abschn.-Nr. / Station: A7 von 220 / 6,680 bis 240 / 6,228		Bau-km 654+830 bis	
PROJIS-Nr.: A007-G010-BY		Bau-km 658+000	
		Maßstab: 1 : 5000	

BAB A7 Fulda - Würzburg
nördlich TR Riedener Wald - nördlich AS Würzburg Estenfeld
6-streifiger Ausbau
von Bau-km 646+000 bis Bau-km 658+000

Aufgestellt: Autobahndirektion Nordbayern	Riedl, Bauingenieur Nürnberg, den xx.xx.2018
--	---